

	INSTITUCION EDUCATIVA DISTRITAL PARA EL DESARROLLO HUMANO "MARIA CANO" <i>"Educamos para construir proyecto de vida con sentido"</i>	PGA-PP-R13
	PLAN DE APOYO	2017

IDENTIFICACIÓN

Área: Tecnología e Informática	Asignatura: Informática
Nombre del estudiante:	
Grado: Séptimo	Periodo: I
Docente: Araceli F. Britton H.	

I. OBJETIVO:

Superar las dificultades presentadas por los estudiantes en los contenidos desarrollados en el primer periodo, a través de estrategias y actividades que le permitan desarrollar las competencias básicas y mejorar el desempeño en el área.

II. PROPÓSITOS

Afectiva: Entiende la importancia de las opciones de Microsoft Office Word para integrar documentos de acuerdo con una estructura planeada frente a las diversas alternativas de acciones propuestas y compartirlas dentro de un escenario colaborativo.

Cognitiva: Identifica las opciones de Microsoft Office Word para integrar documentos de acuerdo con una estructura planeada.

Expresiva: Utiliza las opciones de Microsoft Office Word para integrar documentos de acuerdo con una estructura planeada y aprovecha su utilidad para implementar labores de ofimática.

III. METODOLOGÍA.

El proceso de recuperación consiste en:

- El desarrollo de un plan de apoyo en el cual deberán realizar diferentes actividades, para fortalecer el trabajo en la asignatura (Este taller debe desarrollarse en casa, con la orientación de tus padres o de un adulto). Este taller se evaluará en clases.

IV. CRITERIOS DE EVALUACIÓN.

Para evaluar el proceso de recuperación se tendrán los siguientes aspectos.

- Comprensión de los contenidos.
- Presentación completa de las actividades.
- Puntualidad para las actividades planteadas.
- Participación en el desarrollo de este proceso.
- Investigaciones de temas afines al área durante el periodo equivale al 40%
- Seguimiento completo de la libreta equivale al 10%
- El desempeño de la evaluación escrita o realizada en el PC equivale al 50%

Es requisito indispensable entregar todas los compromisos planteados y participar de las actividades propuesta para la superación de la valoración obtenida.

V RECOMENDACIONES

- Este plan de apoyo debe ser desarrollado exclusivamente por los estudiantes, pero con la orientación de los padres de familia.
- Este plan debe entregarse de manera puntual al docente y no solo es para desarrollarlo sino para practicar los temas vistos durante el periodo, no espere la evaluación para estudiar.
- Al presentar estas actividades lo deben hacer lo mejor posible, en orden y legibles

VI ANEXOS: Actividades a desarrollar.



TALLER

Antes de iniciar el desarrollo de las actividades recuerda los conceptos trabajados en clases

Para recordar:

- @ Ingresar a la URL:
<http://pedagogiaenelaula.jimdo.com/s%C3%A9ptimo-grado-proyectos/>
- @ Clic en el archivo: Soporte temas séptimo grado en Microsoft Office Word.
- @ Recuerde los conceptos explicados en clase. Interactúe en ellos.

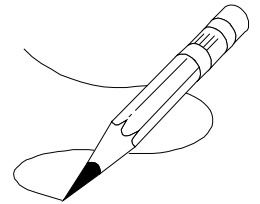

Recuerda trabajar con entusiasmo y dedicación para lograr los objetivos deseados.

Actividades a desarrollar:

- @ Ingresar a la URL:
<http://pedagogiaenelaula.jimdo.com/s%C3%A9ptimo-grado-proyectos/>
- @ Practique los ejercicios con las herramientas de la ventana de MS Word haciendo:
- @ Clic en el vínculo: http://www.aulaclie.es/word2007/t_3_4.htm#reemplazar
- @ http://www.aulaclie.es/word2007/t_19_2.htm
- @ <http://www.aulaclie.es/word2007/index.htm>
- @ http://www.aulaclie.es/word2007/t_9_1.htm
- @ http://www.aulaclie.es/word2007/t_6_2.htm



Trabaja con entusiasmo

Ingresar a la URL:

<http://pedagogiaenelaula.jimdo.com/s%C3%A9ptimo-grado-proyectos/>

- @ Clic en el archivo: Aprendo las aplicaciones de MS Word N° 01.
- @ Practique cada una de las opciones y herramientas del proyecto de aplicación práctica en el PC.
- @ Prepararse para una próxima evaluación.

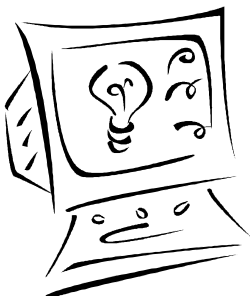

Recuerde: "El hombre audaz no se detiene, siempre está caminando;
cuando no hay caminos, los hace"
¡Buen provecho!