

PROYECTO DE VIDA	INSTITUCION EDUCATIVA DISTRITAL PARA EL DESARROLLO HUMANO MARIA CANO "EDUCAMOS PARA CONSTRUIR PROYECTO DE VIDA CON SENTIDO"	GRADO : 11º
------------------	---	-------------



¿EN QUÉ CREO?

TALLER No 8

Creencias: Las creencias se refieren a la suma de valores y principios que orientan el comportamiento de cada persona. Una persona actúa de una manera u otra dependiendo de en qué cree. Por esto, es muy importante definir cuáles son las creencias individuales con respecto a muchas variables.

ACTIVIDAD:

Trata de escribir tus creencias en relación con algunas de ellas.

Según tus creencias, completa las frases que a continuación se presentan:

Creo que la gente es (en general) ...

Creo que el estudio...

Creo que la familia...

Creo que la amistad...

Creo respecto a la diversión...

Creo respecto al dinero...

<p>PROYECTO DE VIDA</p>	<p>INSTITUCION EDUCATIVA DISTRITAL PARA EL DESARROLLO HUMANO MARIA CANO</p> <p>“EDUCAMOS PARA CONSTRUIR PROYECTO DE VIDA CON SENTIDO”</p>	<p>GRADO : 11º</p>
--------------------------------	--	---------------------------

TALLER No 8.1

Reflexiona:



¿Estoy actuando de acuerdo con mis creencias?

Las creencias guían nuestro comportamiento y dan sentido a nuestras acciones.

Ejemplo:

Si una persona cree que todo ser humano es valioso independiente de lo que haga, tenga, o piense, entonces estará dispuesto a tratar a todas las personas y aprender lo mejor de cada una.

Si comparto tiempo con mi familia, los escucho, hablo con ellos sobre sus cosas personales, y los respeto, es porque **CREO** en **LA IMPORTANCIA DE LA FAMILIA.**

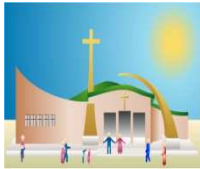

MI PROPIO CREDO ES:

CREO EN:

1. _____
2. _____
3. _____
4. _____
5. _____
6. _____
7. _____